

A Atividade Aduaneira e a Proteção da Sociedade



Expositor: AFRFB Helder Costa da Rocha
Inspetor-Chefe
(ALF/FOR)

A Importância do Controle Aduaneiro na Proteção da Sociedade e no Proc. de Desenvolvimento - CRC-CE - Out/2010 1

A Atividade Aduaneira e a Proteção da Sociedade

□ OBJETIVO

□ SUMÁRIO:

- **Papel Institucional e Estrutura Atual da Aduana**
- **Cenário Aduaneiro Atual**
- **Modernização da Aduana Brasileira**



A Importância do Controle Aduaneiro na Proteção da Sociedade e no Proc. de Desenvolvimento - CRC-CE - Out/2010 2

A Atividade Aduaneira e a Proteção da Sociedade



A Importância do Controle Aduaneiro na Proteção da Sociedade e no Proc. de Desenvolvimento - CRC-CE - Out/2010 3

A Atividade Aduaneira e a Proteção da Sociedade

PAPEL INSTITUCIONAL DA ADUANA

☐ QUAIS SÃO SUAS ATRIBUIÇÕES:

➤ **Atuação na proteção da economia:**

- ✓ **Combate às práticas ilícitas (subfaturamento, fraude de origem, contrabando/descaminho, fruição ilegítima de benefícios fiscais e regimes aduaneiros especiais)**
- ✓ **Verificação do cumprimento das medidas de defesa comercial – medidas antidumping, medidas de salvaguarda, direitos compensatórios**
- ✓ **fomento ao comércio legítimo – busca do cumprimento voluntário das obrigações**

A Importância do Controle Aduaneiro na Proteção da Sociedade e no Proc. de Desenvolvimento - CRC-CE - Out/2010 4

A Atividade Aduaneira e a Proteção da Sociedade

PAPEL INSTITUCIONAL DA ADUANA

□ QUAIS SÃO SUAS ATRIBUIÇÕES:

- **Atuação na proteção da sociedade:**
 - ✓ **Verificação da aplicação das medidas de controle administrativo das importações - mercadorias controladas e proibidas;**
 - ✓ **Instrumento de combate ao tráfico de drogas, de armas e lavagem de dinheiro;**
 - ✓ **Proteção à sociedade no que diz respeito à saúde pública e proteção ao meio ambiente**

A Importância do Controle Aduaneiro na Proteção da Sociedade e no Proc. de Desenvolvimento - CRC-CE - Out/2010 5

A Atividade Aduaneira e a Proteção da Sociedade

PAPEL INSTITUCIONAL DA ADUANA

□ QUAIS SÃO SUAS ATRIBUIÇÕES:

- **Arrecadação dos tributos sobre o comércio exterior:**
 - ✓ **Imposto de Importação**
 - ✓ **Imposto sobre Produtos Industrializados (IPI) incidente sobre a importação**
 - ✓ **Contribuições – PIS/Importação, Cofins/Importação**
 - ✓ **CIDE-Combustíveis**

** Verificação do recolhimento do ICMS e do AFRMM*

A Importância do Controle Aduaneiro na Proteção da Sociedade e no Proc. de Desenvolvimento - CRC-CE - Out/2010 6

A Atividade Aduaneira e a Proteção da Sociedade

PAPEL INSTITUCIONAL DA ADUANA

☐ COMO EXERCE SUAS ATRIBUIÇÕES:

- **Controle aduaneiro exercido sobre:**
 - ✓ **Entrada e a saída de veículos e unidades de carga**
 - ✓ **Movimentação e armazenagem mercadorias procedentes do exterior ou a ele destinadas**
 - ✓ **Movimentação de bens de viajantes procedentes do exterior ou a ele destinados**
 - ✓ **Movimentação de remessas postais internacionais e remessas expressas**

A Importância do Controle Aduaneiro na Proteção da Sociedade e no Proc. de Desenvolvimento - CRC-CE - Out/2010 7

A Atividade Aduaneira e a Proteção da Sociedade

PAPEL INSTITUCIONAL DA ADUANA

☐ ONDE EXERCE SUAS ATRIBUIÇÕES:

- **Jurisdição aduaneira sobre todo o território nacional (Zonas Primárias e Secundária)**
- **Principais locais de atuação:**
 - ✓ **Portos, Aeroportos e Pontos de Fronteira Alfandegados**
 - ✓ **Portos Secos e recintos de Zona Secundária**
 - ✓ **Todo o território nacional:**
 - **Fiscalização no estabelecimento da empresa**
 - **Vigilância e repressão**

A Importância do Controle Aduaneiro na Proteção da Sociedade e no Proc. de Desenvolvimento - CRC-CE - Out/2010 8

A Atividade Aduaneira e a Proteção da Sociedade

PAPEL INSTITUCIONAL DA ADUANA

- 8 MILHÕES E 500 MIL KM² DE EXTENSÃO TERRITORIAL
- MAIS DE 7.300 KM DE FRONTEIRA MARÍTIMA
- MAIS DE 16.000 KM DE FRONTEIRA TERRESTRE



A Importância do Controle Aduaneiro na Proteção da Sociedade e no Proc. de Desenvolvimento - CRC-CE - Out/2010 9

A Atividade Aduaneira e a Proteção da Sociedade

PAPEL INSTITUCIONAL DA ADUANA

INFRAESTRUTURA PORTUÁRIA

- 181 PORTOS E INSTALAÇÕES PORTUÁRIAS MARÍTIMAS
- 42 INSTALAÇÕES PORTUÁRIAS FLUVIAIS
- 2 INSTALAÇÕES PORTUÁRIAS LACUSTRES



A Importância do Controle Aduaneiro na Proteção da Sociedade e no Proc. de Desenvolvimento - CRC-CE - Out/2010 10

A Atividade Aduaneira e a Proteção da Sociedade

PAPEL INSTITUCIONAL DA ADUANA

☐ INFRAESTRUTURA AEROPORTUÁRIA

- 37 AEROPORTOS INTERNACIONAIS
- 13 MILHÕES DE PASSAGEIROS/ANO
- 35 LOJAS FRANCAS
- 4 TERMINAIS DE REMESSAS EXPRESSAS
- 23 TERMINAIS DE REMESSAS POSTAIS



A Importância do Controle Aduaneiro na Proteção da Sociedade e no Proc. de Desenvolvimento - CRC-CE - Out/2010 11

A Atividade Aduaneira e a Proteção da Sociedade

PAPEL INSTITUCIONAL DA ADUANA

☐ INFRAESTRUTURA TERRESTRE



- 27 PONTOS DE FRONTEIRA TERRESTRE
- 66 PORTOS SECOS
- 103 RECINTOS ESPECIAIS DE REDEX
- 23 BASES MILITARES ALFANDEGADAS
- 59 MIL CONTRIBUINTES

A Importância do Controle Aduaneiro na Proteção da Sociedade e no Proc. de Desenvolvimento - CRC-CE - Out/2010 12

A Atividade Aduaneira e a Proteção da Sociedade

PAPEL INSTITUCIONAL DA ADUANA

MOMENTOS DE ATUAÇÃO:

- **Habilitação e fiscalização antes da chegada ou saída da carga (pré-despacho)**
- **Despachos aduaneiros de importação e exportação**
- **Fiscalização após a entrega da mercadorias (pós-despacho)**
- **Vigilância e repressão**

A Importância do Controle Aduaneiro na Proteção da Sociedade e no Proc. de Desenvolvimento - CRC-CE - Out/2010 13

A Atividade Aduaneira e a Proteção da Sociedade

PAPEL INSTITUCIONAL DA ADUANA

MOMENTOS DE ATUAÇÃO:

Os três estágios do Controle Aduaneiro

Estágio 1	Estágio 2	Estágio 3
Pré-despacho	Despacho	Pós-despacho
<input type="checkbox"/> Análise de risco (objetivo e subjetivo) <input type="checkbox"/> Habilitação <input type="checkbox"/> Segurança e controle de carga <input type="checkbox"/> Vigilância	<input type="checkbox"/> Ênfase no controle físico (despacho) <input type="checkbox"/> Análise de risco (objetivo e subjetivo)	<input type="checkbox"/> Ênfase no controle interno do importador <input type="checkbox"/> Realização de auditorias periódicas <input type="checkbox"/> Repressão aos ilícitos aduaneiros

A Importância do Controle Aduaneiro na Proteção da Sociedade e no Proc. de Desenvolvimento - CRC-CE - Out/2010 14

A Atividade Aduaneira e a Proteção da Sociedade

PAPEL INSTITUCIONAL DA ADUANA

❑ RESULTADOS DE SUA ATUAÇÃO:

DESPACHOS DE IMPORTAÇÃO E EXPORTAÇÃO - 2009

IMPORTAÇÃO	
<i>Volume movimentado</i>	<i>US\$ 160 bilhões</i>
<i>Quantidade de declarações</i>	<i>mais de 1.800 mil</i>
<i>Tempo médio bruto de despacho</i>	<i>2,62 dias</i>
EXPORTAÇÃO	
<i>Volume movimentado</i>	<i>US\$ 150 bilhões</i>
<i>Quantidade de declarações</i>	<i>mais de 1.100 mil</i>
<i>Tempo médio bruto de despacho</i>	<i>0,62 dias</i>

A Importância do Controle Aduaneiro na Proteção da Sociedade e no Proc. de Desenvolvimento - CRC-CE - Out/2010 15

A Atividade Aduaneira e a Proteção da Sociedade

Importação e Exportação em milhões de US\$

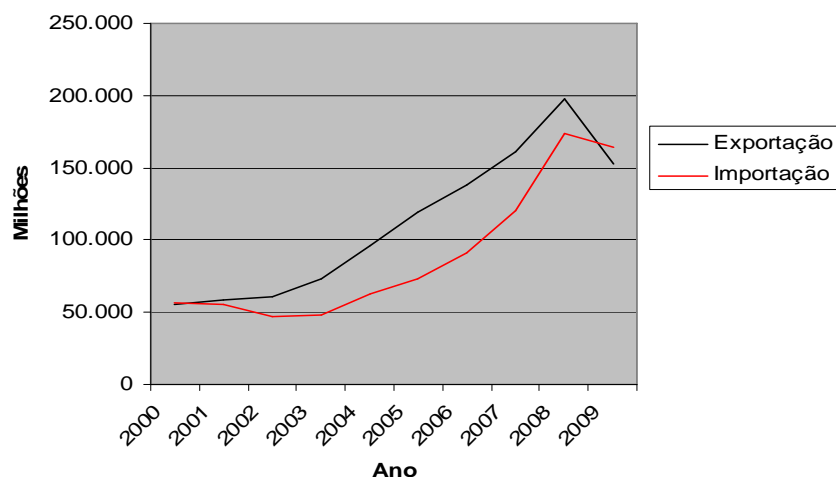

A Importância do Controle Aduaneiro na Proteção da Sociedade e no Proc. de Desenvolvimento - CRC-CE - Out/2010 16

A Atividade Aduaneira e a Proteção da Sociedade

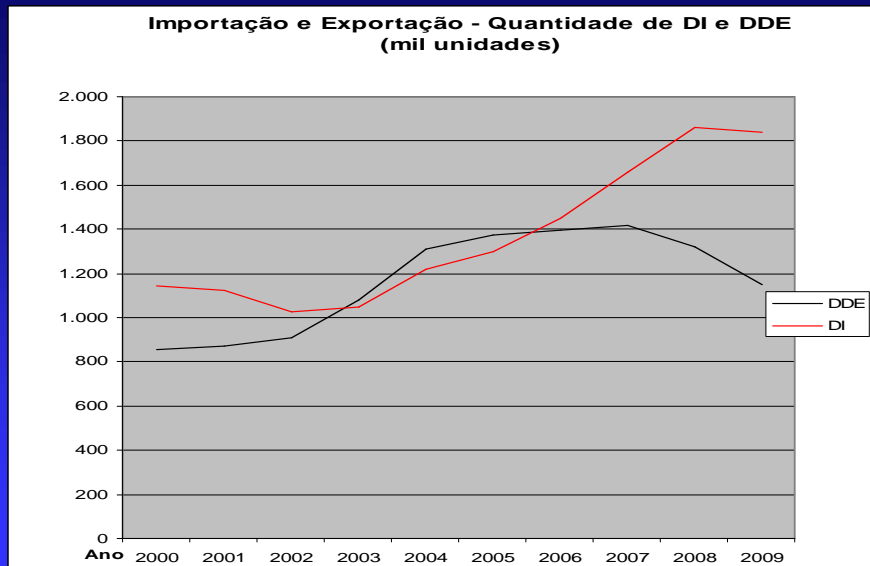

A Importância do Controle Aduaneiro na Proteção da Sociedade e no Proc. de Desenvolvimento - CRC-CE - Out/2010 17

A Atividade Aduaneira e a Proteção da Sociedade

PAPEL INSTITUCIONAL

❑ RESULTADOS DE SUA ATUAÇÃO:

FISCALIZAÇÃO ADUANEIRA - ANO 2009

Nº operações realizadas	1060
Montante lançado	
Crédito tributário	R\$ 68 milhões
Apreensão de mercadorias	R\$ 3.760 milhões
Total	R\$ 3.828 milhões

VIGILÂNCIA E REPRESSÃO - ANO 2009

Montante - retenção de mercadorias e veículos	R\$ 220 milhões
---	------------------------

A Importância do Controle Aduaneiro na Proteção da Sociedade e no Proc. de Desenvolvimento - CRC-CE - Out/2010 18

A Atividade Aduaneira e a Proteção da Sociedade

ESTRUTURA

❑ INSERÇÃO DA ADUANA NA RFB:

➤ Incorporada à Missão e à Visão Estratégica da RFB

➤ Contribuição para os Resultados Estratégicos da RFB

✓ "Contribuir para o desenvolvimento econômico e social do País"

✓ "Contribuir para o fortalecimento do comércio exterior"

A Importância do Controle Aduaneiro na Proteção da Sociedade e no Proc. de Desenvolvimento - CRC-CE - Out/2010 19

A Atividade Aduaneira e a Proteção da Sociedade

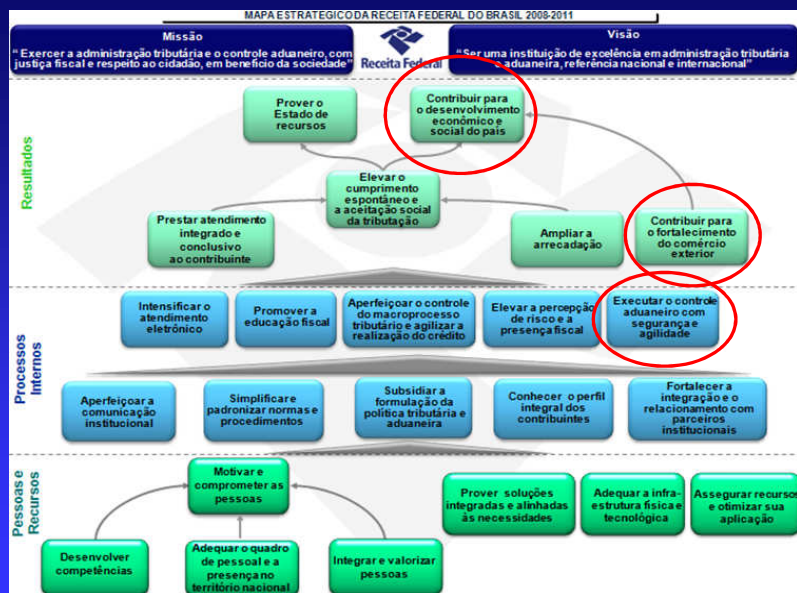

A Importância do Controle Aduaneiro na Proteção da Sociedade e no Proc. de Desenvolvimento - CRC-CE - Out/2010 20

A Atividade Aduaneira e a Proteção da Sociedade

ESTRUTURA

□ ESTRUTURA ORGANIZACIONAL

➤ Subsecretaria de Aduana e Relações Internacionais (Suari)

- ✓ Vinculada diretamente ao Gabinete da RFB
- ✓ Possui em sua estrutura duas Coordenações- Gerais:

- Coordenação-Geral de Administração Aduaneira (Coana)
- Coordenação-Geral de Relações Internacionais (Corin)

A Atividade Aduaneira e a Proteção da Sociedade

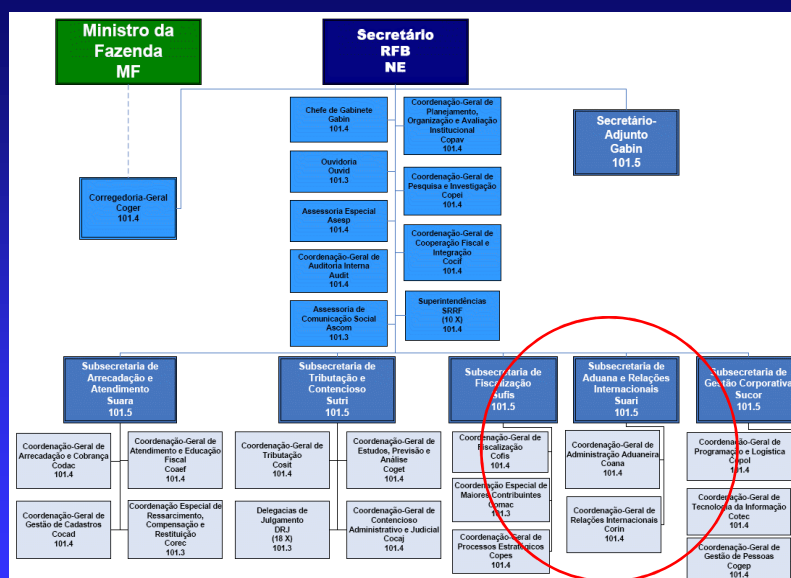

A Atividade Aduaneira e a Proteção da Sociedade

ESTRUTURA

□ ESTRUTURA ORGANIZACIONAL – ÓRGÃO CENTRAL

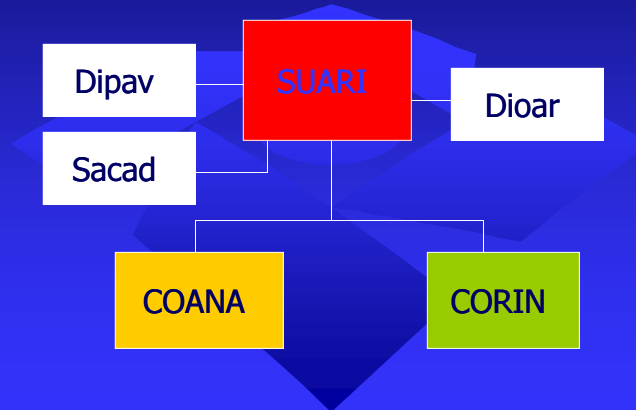

A Importância do Controle Aduaneiro na Proteção da Sociedade e no Proc. de Desenvolvimento - CRC-CE - Out/2010 23

A Atividade Aduaneira e a Proteção da Sociedade

ESTRUTURA

□ ESTRUTURA ORGANIZACIONAL – ÓRGÃO CENTRAL

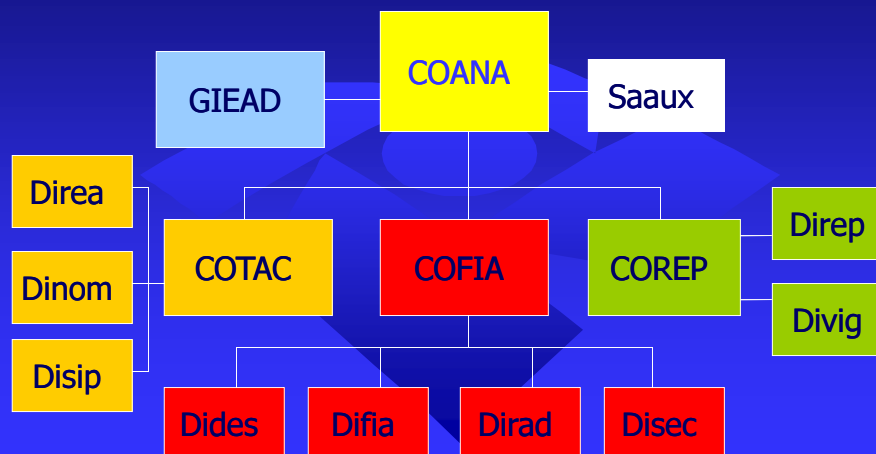

A Importância do Controle Aduaneiro na Proteção da Sociedade e no Proc. de Desenvolvimento - CRC-CE - Out/2010 24

A Atividade Aduaneira e a Proteção da Sociedade

ESTRUTURA

□ UNIDADES DESCENTRALIZADAS

➤ SUPERINTENDÊNCIAS REGIONAIS DA RECEITA FEDERAL DO BRASIL – SRRF

- ✓ Divisão de Arrecadação e Cobrança - Dirac
- ✓ Divisão de Fiscalização - Difis
- ✓ Divisão de Tecnologia da Informação - Ditec
- ✓ Divisão de Interação com o Cidadão - Divic
- ✓ Divisão de Administração Aduaneira - Diana
- ✓ Divisão de Gestão de Pessoas - Digep
- ✓ Divisão de Repressão ao Contrabando e Descaminho - Direp
- ✓ Divisão de Tributação - Disit
- ✓ Divisão de Programação e Logística - Dipol

A Importância do Controle Aduaneiro na Proteção da Sociedade e no Proc. de Desenvolvimento - CRC-CE - Out/2010 25

A Atividade Aduaneira e a Proteção da Sociedade

ESTRUTURA

□ UNIDADES DESCENTRALIZADAS

➤ UNIDADES OPERACIONAIS

- ✓ Inspetorias da Receita Federal do Brasil (IRF) – Classes “Especial”; “A” e “B”;
- ✓ Alfândegas da Receita Federal do Brasil (ALF) - “Classes Especial”; “A”; “B” e “C”;
- ✓ Delegacias da Receita Federal do Brasil (DRF) - Classes “A”; “B” e “C”;

A Importância do Controle Aduaneiro na Proteção da Sociedade e no Proc. de Desenvolvimento - CRC-CE - Out/2010 26

A Atividade Aduaneira e a Proteção da Sociedade

ESTRUTURA

□ UNIDADES DESCENTRALIZADAS

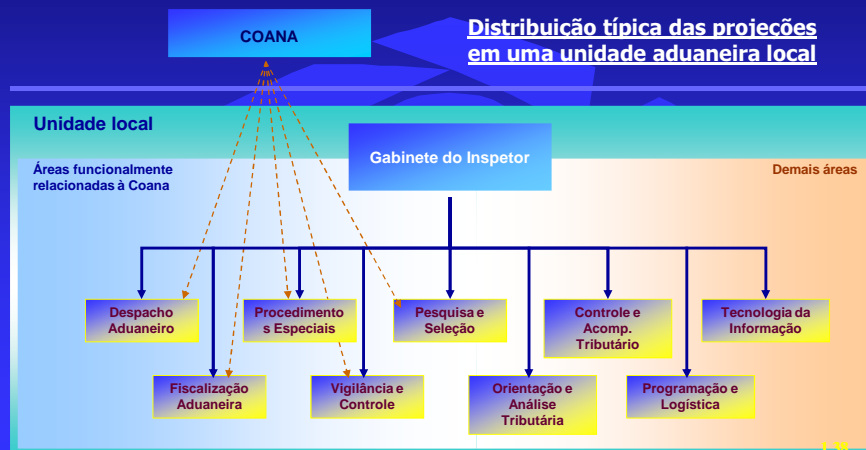

A Importância do Controle Aduaneiro na Proteção da Sociedade e no Proc. de Desenvolvimento - CRC-CE - Out/2010 27

A Atividade Aduaneira e a Proteção da Sociedade

CENÁRIO ADUANEIRO ATUAL

□ DESAFIOS DE UMA ADUANA MODERNA:

- **Aumento dos volumes e da complexidade no comércio**
- **Aumento expressivo de empresas atuando no comércio exterior**
- **Maior integração econômica - acordos bilaterais e multilaterais – novas fronteiras**
- **Busca pela celeridade e diminuição de entraves ao comércio lícito**

A Importância do Controle Aduaneiro na Proteção da Sociedade e no Proc. de Desenvolvimento - CRC-CE - Out/2010 28

A Atividade Aduaneira e a Proteção da Sociedade

CENÁRIO ADUANEIRO ATUAL

□ DESAFIOS DE UMA ADUANA MODERNA:

- **Necessidade de combate a ilícitos – contrabando e descaminho, subfaturamento, fraude de origem, lavagem de dinheiro e contrafação**
- **Terrorismo internacional**
- **Aumento das ameaças transnacionais**
- **Necessidade de proteção ambiental**

A Importância do Controle Aduaneiro na Proteção da Sociedade e no Proc. de Desenvolvimento - CRC-CE - Out/2010 29

A Atividade Aduaneira e a Proteção da Sociedade



A Importância do Controle Aduaneiro na Proteção da Sociedade e no Proc. de Desenvolvimento - CRC-CE - Out/2010 30

A Atividade Aduaneira e a Proteção da Sociedade

CENÁRIO ADUANEIRO ATUAL

□ ESTRATÉGIA – ADUANA SÉCULO XXI:

- **Aduanas globalmente interconectadas – troca eletrônica de informações e documentos**
- **Gestão integrada de fronteiras**
- **Gestão de risco baseada em análise de informações**

A Importância do Controle Aduaneiro na Proteção da Sociedade e no Proc. de Desenvolvimento - CRC-CE - Out/2010 31

A Atividade Aduaneira e a Proteção da Sociedade

CENÁRIO ADUANEIRO ATUAL

□ ESTRATÉGIA – ADUANA SÉCULO XXI:

- **Implementação de métodos, técnicas e procedimentos de trabalho modernos – padrões internacionais**
- **Parcerias Aduana-Aduana e Aduana-Empresas**
- **Aplicação de tecnologia da informação e equipamentos de inspeção não invasiva**

A Importância do Controle Aduaneiro na Proteção da Sociedade e no Proc. de Desenvolvimento - CRC-CE - Out/2010 32

A Atividade Aduaneira e a Proteção da Sociedade



A Importância do Controle Aduaneiro na Proteção da Sociedade e no Proc. de Desenvolvimento - CRC-CE - Out/2010 33

A Atividade Aduaneira e a Proteção da Sociedade

CENÁRIO ADUANEIRO ATUAL

□ ADUANA BRASILEIRA NOS CENÁRIOS NACIONAL E INTERNACIONAL

- Participação em Organizações e acordos/convênios internacionais (OMC, OMA, Mercosul, CPLP, IBAS) – cooperação e troca de experiências
- Interação com outras organizações governamentais que atuam no comércio exterior (SEFAZ, PF, Anvisa, MAPA-Vigiagro, Ibama, ABIN)

A Importância do Controle Aduaneiro na Proteção da Sociedade e no Proc. de Desenvolvimento - CRC-CE - Out/2010 34

A Atividade Aduaneira e a Proteção da Sociedade



MODERNIZAÇÃO DA ADUANA BRASILEIRA



A Importância do Controle Aduaneiro na Proteção da Sociedade e no Proc. de Desenvolvimento - CRC-CE - Out/2010 ³⁵

A Atividade Aduaneira e a Proteção da Sociedade

MODERNIZAÇÃO DA ADUANA BRASILEIRA

PARA ONDE VAMOS?

COOPERAÇÃO



- Harmonização e Simplificação da Legislação
- Segurança e Controle
- Celeridade
- Integração Internacional

A Importância do Controle Aduaneiro na Proteção da Sociedade e no Proc. de Desenvolvimento - CRC-CE - Out/2010 ³⁶

A Atividade Aduaneira e a Proteção da Sociedade

MODERNIZAÇÃO DA ADUANA BRASILEIRA

Harmonização e Simplificação da Legislação Aduaneira



➤ **Consolidação, aprimoramento e simplificação**

- Regulamento Aduaneiro – atualização permanente

➤ **Consolidação e aprimoramento das Instruções Normativas**

➤ **Adesão a convenções internacionais:**

- Convenção de Kyoto – Regimes e procedimentos aduaneiros
- Convenção de Istambul – Admissão Temporária (ATA Carnet)

A Importância do Controle Aduaneiro na Proteção da Sociedade e no Proc. de Desenvolvimento - CRC-CE - Out/2010 37

A Atividade Aduaneira e a Proteção da Sociedade

MODERNIZAÇÃO DA ADUANA BRASILEIRA



Segurança e Controle

➤ **Utilização de sistemas informatizados – gerenciamento de risco:**

- ✓ Siscomex Carga
- ✓ Sistema Sintia – Trânsito Aduaneiro Internacional
- ✓ Sistema Indira – Intercâmbio de informações

➤ **Informatização do controle de Remessas Expressas**

A Importância do Controle Aduaneiro na Proteção da Sociedade e no Proc. de Desenvolvimento - CRC-CE - Out/2010 38

A Atividade Aduaneira e a Proteção da Sociedade

MODERNIZAÇÃO DA ADUANA BRASILEIRA Segurança e Controle

➤ **Modernização de instalações, veículos e equipamentos:**

- ✓ Utilização de scanners
- ✓ Utilização de helicópteros e lanchas
- ✓ Modernização de instalações

CANIL

➤ **Aprimoramento dos requisitos de segurança em locais e recintos alfandegados**



A Importância do Controle Aduaneiro na Proteção da Sociedade e no Proc. de Desenvolvimento - CRC-CE - Out/2010 39

A Atividade Aduaneira e a Proteção da Sociedade

MODERNIZAÇÃO DA ADUANA BRASILEIRA

Celeridade

➤ **Modernização do modelo Linha Azul**

➤ **Desenvolvimento do modelo nacional de OEA** – critérios de reconhecimento mútuo internacional (níveis de risco e benefícios)

➤ **Mercosul** – livre circulação e eliminação da dupla cobrança da TEC



A Importância do Controle Aduaneiro na Proteção da Sociedade e no Proc. de Desenvolvimento - CRC-CE - Out/2010 40

A Atividade Aduaneira e a Proteção da Sociedade

MODERNIZAÇÃO DA ADUANA BRASILEIRA

Integração Internacional

➤ **Acordos de cooperação com outras Administrações Aduaneiras:**

- ✓ Acordos de cooperação, assistência mútua e troca de informações
- ✓ Protocolos de intenção de reconhecimento mútuo OEA

➤ **Participação ativa em organismos internacionais – OMA, OMC (GT-FAC), IBAS, CPLP**



A Importância do Controle Aduaneiro na Proteção da Sociedade e no Proc. de Desenvolvimento - CRC-CE - Out/2010 41

A Atividade Aduaneira e a Proteção da Sociedade

MODERNIZAÇÃO DA ADUANA BRASILEIRA

□ PROGRAMAS DE MODERNIZAÇÃO

➤ **PRINCIPAIS INICIATIVAS PARA 2010**

- ✓ Plano de Modernização do SISCOMEX
- ✓ Plano de Modernização da Administração Aduaneira do Brasil - PMAB
- ✓ Programa Nacional de Segurança Aduaneira - PNSA

A Importância do Controle Aduaneiro na Proteção da Sociedade e no Proc. de Desenvolvimento - CRC-CE - Out/2010 42

A Atividade Aduaneira e a Proteção da Sociedade

MODERNIZAÇÃO DA ADUANA BRASILEIRA

□ PRINCIPAIS AÇÕES DO PMAB

➤ Mapear e redesenhar os processos aduaneiros



➤ Estruturar plano de elaboração, consolidação e alteração de normas
➤ Rever a regulamentação da atividade de despachante aduaneiro



➤ Implementar a sistemática de "Operador Econômico Autorizado"



A Importância do Controle Aduaneiro na Proteção da Sociedade e no Proc. de Desenvolvimento - CRC-CE - Out/2010 43

CURSO: "A ATIVIDADE ADUANEIRA NA PROTEÇÃO DA SOCIEDADE"

MODERNIZAÇÃO DA ADUANA BRASILEIRA

➤ Utilização de Scanners



□ PNSA

SISCOMEX
CARGA



Sistema ED-MOV



Centro de Cães de Faro



A Importância do Controle Aduaneiro na Proteção da Sociedade e no Proc. de Desenvolvimento - CRC-CE - Out/2010 44

A Atividade Aduaneira e a Proteção da Sociedade



MUITO OBRIGADO!

CONTATOS:
Fone: (85) 3263.3416 / 9636.9680
E-mail: helder.c.rocha@receita.fazenda.gov.br

A Importância do Controle Aduaneiro na Proteção da Sociedade e no Proc. de Desenvolvimento - CRC-CE - Out/2010⁴⁵